

PROCON MUNICIPAL DE SALINAS

Estatística do Atendimento por Meios de Consumo

Todas as Unidades

Período de 28/03/2017 a 31/12/2017

Meios de Consumo

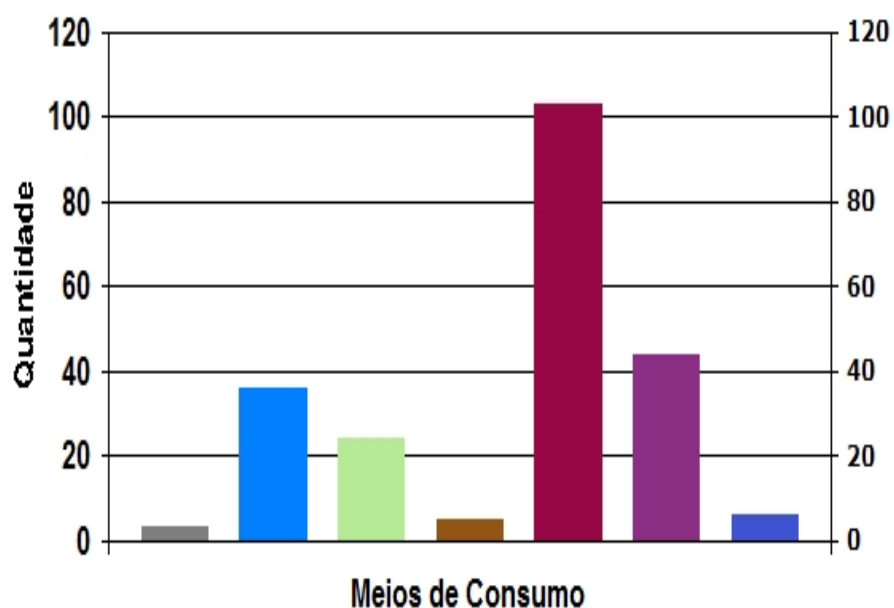

Baixa	:	3	(1,36%)
Estabelecimento Comercial	:	36	(16,29%)
Internet	:	24	(10,86%)
Nenhum	:	5	(2,26%)
Outros	:	103	(46,61%)
Telefone	:	44	(19,91%)
Venda a domicílio	:	6	(2,71%)

Total: 221

Imprimir

Voltar